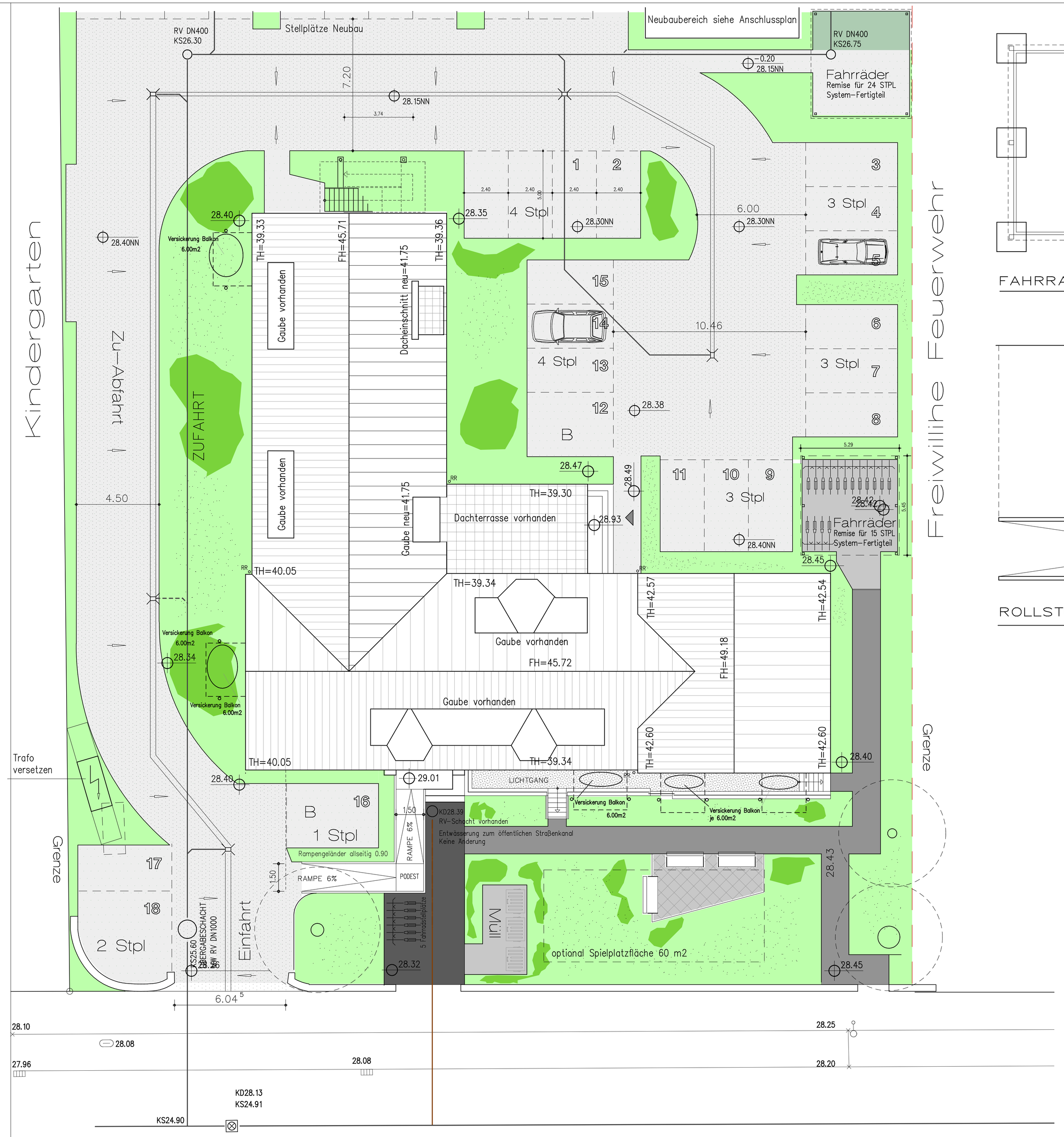

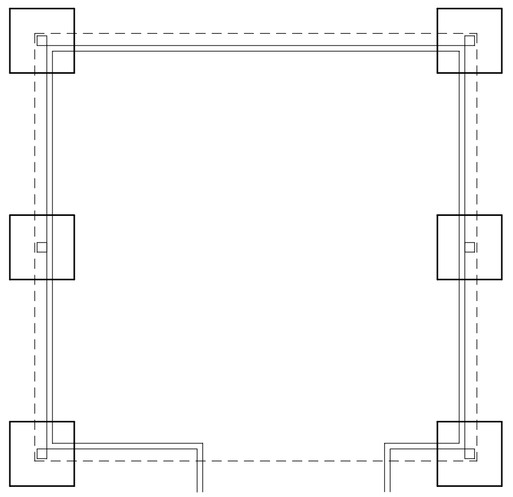

FAHRRADREMISE M=1:50

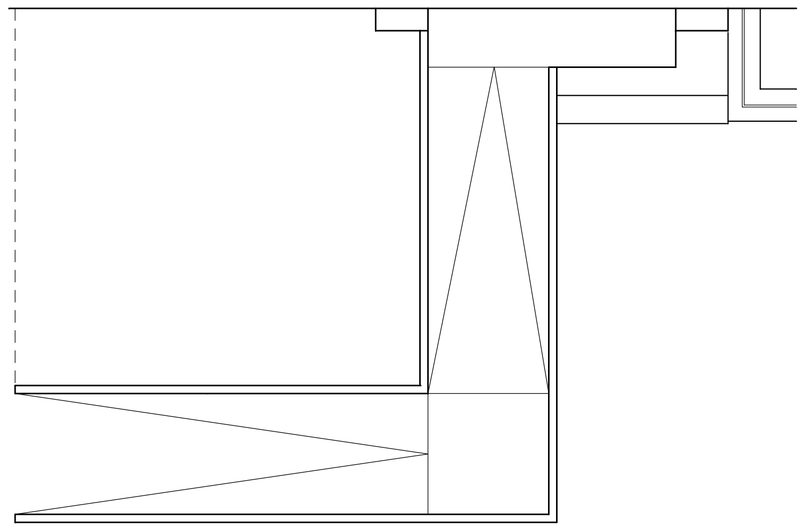

ROLLSTUHLRAMPE 1:50

LEGENDE

- Pflasterung über Kanalentwässerung
- Pflasterung versickerungsfähig
- Pflasterung historischer Bestand
- Pflasterung Bestand Entwässerung in Grünfläche
- Grünfläche
- Stand-und Bewegungsfläche Feuerwehr
- Feuerwehrzufahrt
- 1...18 Diesem Antragsgebäude zugeordnete Stellplätze
- Schmutzwasser
- Oberflächenwasser

Regenentwässerung an vorhandene Versickerungsanlage ohne Änderung

VORABZUG

N

▽ CECILIENSTRASSE

INDEX		DATUM	NAME
06.1			

ARCHITEKT DIPL.-ING. HEINZ-JÜRGEN FALK – HOCHBAUINGENIEUR

PROJEKT	UMBAU EINER SCHULE ZU EINEM WOHNGEBÄUDE MIT TAGESPFLEGEEINRICHTUNG IN 47443 MOERS, CECILIENSTRAßE 40	BAUHERR	ARCHITEKT
DARSTELLUNG	AUSSENANLAGEN ENTWÄSSERUNG M 1:100 BLATT 11.0 DATUM 15.05.2015	Wohnungsbau Stadt Moers GmbH Landwehrstraße 6, 47441 Moers	

KIRCHSTRASSE 99 – 47198 DUISBURG – TEL 02066/37797 – FAX 02066/370510 – info@falk-architekt.de